



ŽEMĒS IR KITO NEKILNOJAMOJO TURTO
KADASTRO IR REGISTRO VALSTYBĒS ĪMONĒ

KAUHO

FILIALAS

MIESTO, RAJONO

GYVENTOJŲ APTARNAVIMO BIURAS

NEKILNOJAMOJO TURTO KADASTRO IR REGISTRO BYLA

Nr. _____ / _____

TOMAS 2

ŽEMĒS SKLYPO KADASTRO Nr.: / : _____

INVENTORINIS NUMERIS 2542/10339

ADRESAS: KAUHAS

LAISVĒS ALĒJA NR 46

VALSTYBĒS ĪMONĒ VALSTYBĒS TURTO ĒMĒBAS

Pradēta 1947 08 01

Baigta _____

Lapu skaičius _____

Saugoti nuolat

BYLOS Nr. VIDAUS APYRAŠAS

[illegible]

4 AUKŠTAS

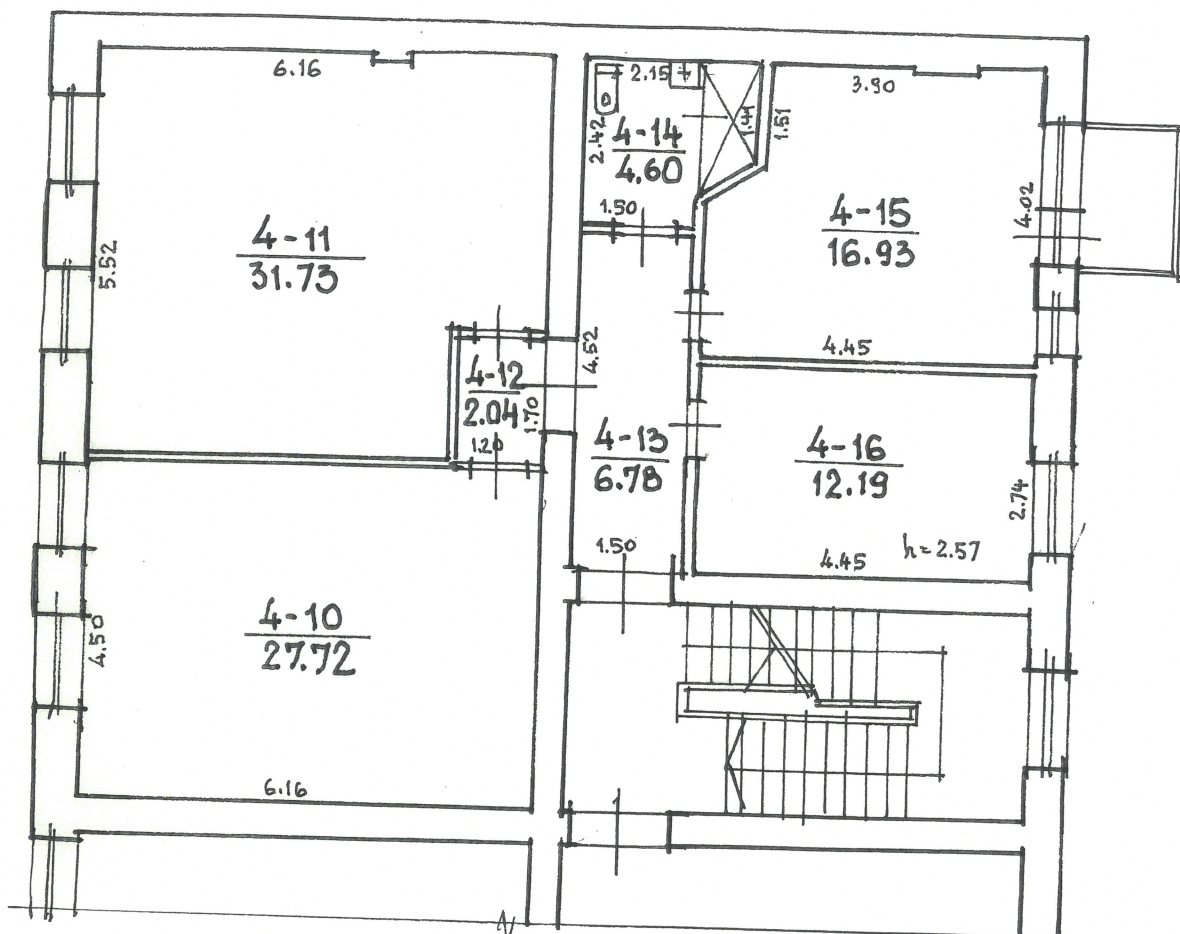

Zemēs ir Mito nekilnojamojo turto karte
ir reģistro valstībēs īmonēs Kauno filiāle

LAIŠVĒS AL g-vē Nr. 46 Bt.

Griķis Višņovs KAUNAS Raidē Sudarē Molnau

Savvaldībā KAUNO 184 (D. Golembowskijs)

KV. 169 Skl. 14 Tūrino An

Dzīvē: 100 Kadastro skyrims (L-as grupės redėja)

Samokas grupė Nr. 1 2001 06 06 25

Bylos Nr. 2542 / 10339

Buto (patalpos) kadastro duomenys

Kadastro duomenys užfiksuoti 2001 m. 06 mėn. 25 d.

Adresas

Gatvė, Nr.	<u>Laisvės al.</u>	<u>46</u>
Kaimas (miestelis)		
Miestas	<u>Lauvas</u>	
Savivaldybė	<u>Lauva m.</u>	

Paskirtis
Pavadinimas

<u>Administracinė</u>
<u>įstaiga</u>

Objekto aprašymas

Aukštas
Kambarių skaičius
Bendras plotas m²

<u>4</u>	Rūsys	<input type="checkbox"/>	<input type="checkbox"/>
<u>101,99</u>			

Šildymas
Vandentiekis
Kanalizacija
Dujos
Karštas vanduo
Viryklė
Vonios kambarys

Kodas	
	<u>Centralinis</u>
	<u>Miesto</u>
	<u>Miesto</u>
	<u>Nėra</u>
	<u>Nėra</u>
	<u>Nėra</u>
	<u>Nėra</u>

Pastato, kuriame yra butas (patalpa), kadastro duomenys

Paskirtis
Pavadinimas
Pažymėjimas plane
Statybos metai
Rekonstrukcijos metai
Aukštų skaičius
Sienų medžiaga
Pastato baigtumas

<u>Administracinė</u>
<u>Administracinis pastatas</u>
<u>184</u>
<u>1929</u>
<u>—</u>
<u>4</u>
<u>plytų mūras</u>
<u>100</u>

Užpildė inž. G. Golimbovskienė 2001 06 25
(pareigos, parašas, v. pavardė, data)
Tikrino On 2001 06 25
(pareigos, parašas, v. pavardė, data)

Kadastro skyriaus
Monika Maloniene

Bylos Nr.

VIDAUS PLOTŲ EKSPLIKACIJA

PAGRINDINIO PASTATO

pažymėjimas plane

[illegible]

20

